

GEMEINDE KLUSE

Der Bürgermeister

Gemeinde Kluse (SG Dörpen) - Postfach 11 40 - 26888 Dörpen

Verwaltung:
Samtgemeinde Dörpen
Hauptstraße 25
26892 Dörpen

Fernruf

☎ Vermittlung: (0 49 63) 4 02 - 0
☎ Durchwahl: (0 49 63) 4 02 - 408
☎ Telefax: (0 49 63) 4 02 - 420
✉ Mail: kunz@doerpen.de

Ihr Schreiben

Ihr Zeichen

Mein Zeichen

Datum

04/511.11/2021-0001

04.02.2021

BEKANNTMACHUNG

über das Inkrafttreten des Bebauungsplanes

Nr. 28 „Gewerbegebiet Lükens Wald, 1. Erweiterung“ der Gemeinde Kluse

Der vom Rat der Gemeinde Kluse am 16.12.2020 als Satzung beschlossene o.g. Bebauungsplan Nr. 28 „Gewerbegebiet Lükens Wald, 1. Erweiterung“ wird hiermit öffentlich bekanntgemacht.

Mit dieser Bekanntmachung ist der Bebauungsplan gemäß § 10 BauGB rechtsverbindlich geworden.

Der räumliche Geltungsbereich dieses Bebauungsplanes ist im nachstehenden Übersichtsplan kenntlich gemacht.

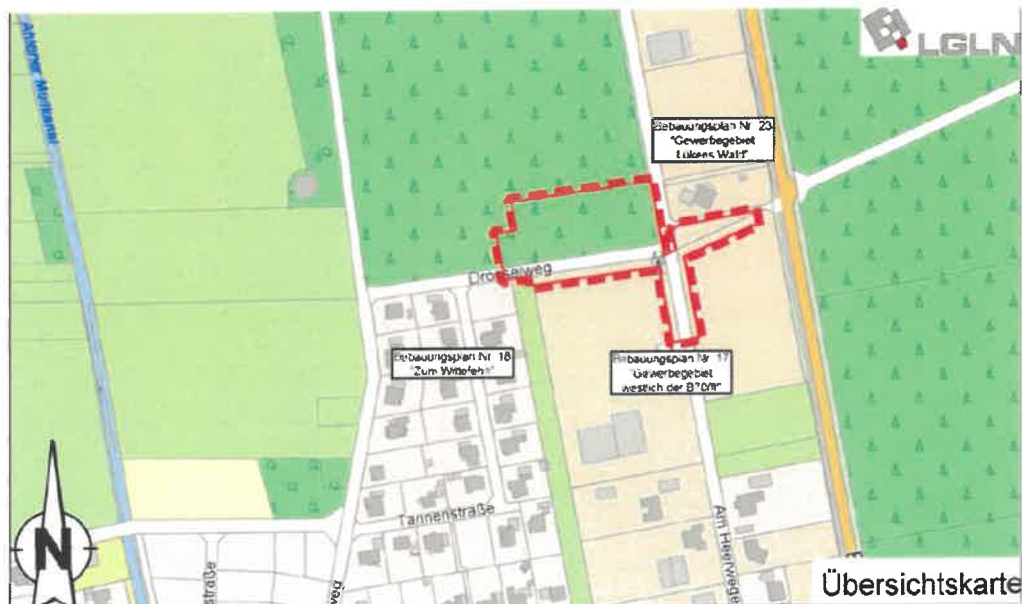

Der Bebauungsplan einschließlich Begründung und Anlagen können während der Sprechstunden im Rathaus der Samtgemeinde Dörpen, Hauptstraße 25, Zimmer 408, von jedermann eingesehen werden und über dessen Inhalt Auskunft verlangt werden.

Die Sprechstunden der Samtgemeindeverwaltung sind wie folgt festgesetzt:

Montag	8.00 Uhr bis 12.30 Uhr	Nachmittags nur mit Terminvereinbarung 14.00 Uhr bis 16.00 Uhr
Dienstag	8.00 Uhr bis 12.30 Uhr	
Mittwoch	8.00 Uhr bis 12.30 Uhr	
Donnerstag	8.00 Uhr bis 12.30 Uhr	14.00 Uhr bis 17.45 Uhr
Freitag	8.00 Uhr bis 12.00 Uhr	

Da das Rathaus aufgrund der Corona-Krise für den Publikumsverkehr geschlossen werden musste, können die Unterlagen nur mit vorheriger telefonischer Terminabsprache eingesehen werden. Der Auslegungsraum darf nur einzeln betreten werden. Die aktuellen Hygienevorschriften sind einzuhalten.

Aus Gründen des Gesundheitsschutzes wird daher darum gebeten, die Unterlagen auf elektronischem Wege (siehe folgender Absatz) einzusehen.

Die endgültigen Planunterlagen können auch auf der Homepage der Samtgemeinde Dörpen unter der Rubrik **Planen, Bauen, Wohnen, Bauleitverfahren, rechtsverbindliche Bebauungspläne der Gemeinde Kluse** eingesehen werden.

Auf die Vorschriften des § 44 Abs. 3 Satz 1 und 2 BauGB über die Fälligkeit etwaiger Entschädigungsansprüche, deren Leistung schriftlich beim Entschädigungspflichtigen zu beantragen ist, und des § 44 Abs. 4 BauGB über das Erlöschen von Entschädigungsansprüchen wird hingewiesen.

Eine Verletzung der in § 214 Abs. 1 Satz 1 Nr. 1 bis 3 BauGB bezeichneten Verfahrens- und Formvorschriften, eine unter Berücksichtigung des § 214 Abs. 2 beachtliche Verletzung der Vorschriften über das Verhältnis des Bebauungsplanes und des Flächennutzungsplanes sowie nach § 214 Abs. 3 Satz 2 beachtliche Mängel in der Abwägung sind gemäß § 215 Abs. 1 Nr. 1, 2 und 3 BauGB unbeachtlich, wenn die Verletzung der o.g. Verfahrens- und Formvorschriften sowie Mängel in der Abwägung nicht innerhalb eines Jahres seit dieser Bekanntmachung schriftlich gegenüber der Gemeinde Kluse geltend gemacht worden sind. Bei der Geltendmachung ist der Sachverhalt, der die Verletzung oder den Mangel begründen soll, darzulegen.

Kluse, den 04. 02.2021

Gemeinde Kluse
Der Bürgermeister



Hermann Borchers

Ausgehängt:
Abgenommen: