

BEKANNTMACHUNG

Widmung der Gemeindestraßen „Heidhürenweg“ im Baugebiet Nr. 26 „Nordesch“ und „Eschweg“ im Baugebiet Nr. 34 „I. Erweiterung Nordesch“ in der Gemeinde Walchum und Eintrag in das Straßenbestandsverzeichnis.

Die Widmung von Straßen für den öffentlichen Verkehr wird gemäß § 6 Abs. 1 des Niedersächsischen Straßengesetzes (NStrG) vom 24.09.1980 (Nds. GVBl. S 359) in der z.Zt. gültigen Fassung vom Träger der Straßenbaulast ausgesprochen.

Die nachstehend aufgeführten und in den als Anlagen beigefügten Übersichtsplänen gekennzeichneten Gemeindestraßen in der Gemeinde Walchum, Landkreis Emsland, werden durch Beschluss des Rates der Gemeinde Walchum als Gemeindestraße für den öffentlichen Verkehr gewidmet. Sie werden als öffentliche Straßen auf Dauer für den Gemeingebrauch bereitgestellt und in das Bestandsverzeichnis eingetragen.

Bebauungsplangebiet Nr. 26 -mit Wirkung vom 01.05.2015

Straßengruppe Gemeindestraße

Heidhürenweg Flur 27, Flurst. 36/83 südl. Teilfläche, Gem. Walchum
Eschweg Flur 27, Flurst. 36/83 östl. Teilfläche, Gem. Walchum

Bebauungsplangebiet Nr. 34 -mit Wirkung vom 01.12.2021

Straßengruppe Gemeindestraße

Eschweg Flur 27, Flurst. 34/54, Gem. Walchum

Rechtsbehelfsbelehrung:

Gegen die Widmung kann innerhalb eines Monats nach Bekanntgabe Klage erhoben werden. Diese ist schriftlich beim Verwaltungsgericht Osnabrück, Hakenstraße 15, 49074 Osnabrück, oder zu Protokoll des Urkundsbeamten der Geschäftsstelle des Verwaltungsgerichts zu erklären und gegen die Gemeinde Walchum, Verwaltung: Hauptstr. 25, 26892 Dörpen, zu richten.

Walchum, den 04.11.2021

Gemeinde Walchum
Der Bürgermeister

Alois Milsch

Ausgehängt:
Abgenommen:

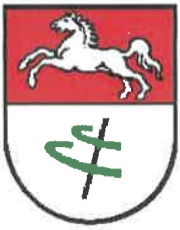

Flurstück: 36/83
Flur: 27
Gemarkung: Walchum

Gemeinde: Walchum
Kreis: Emsland
Regierungsbezirk: West-Ems

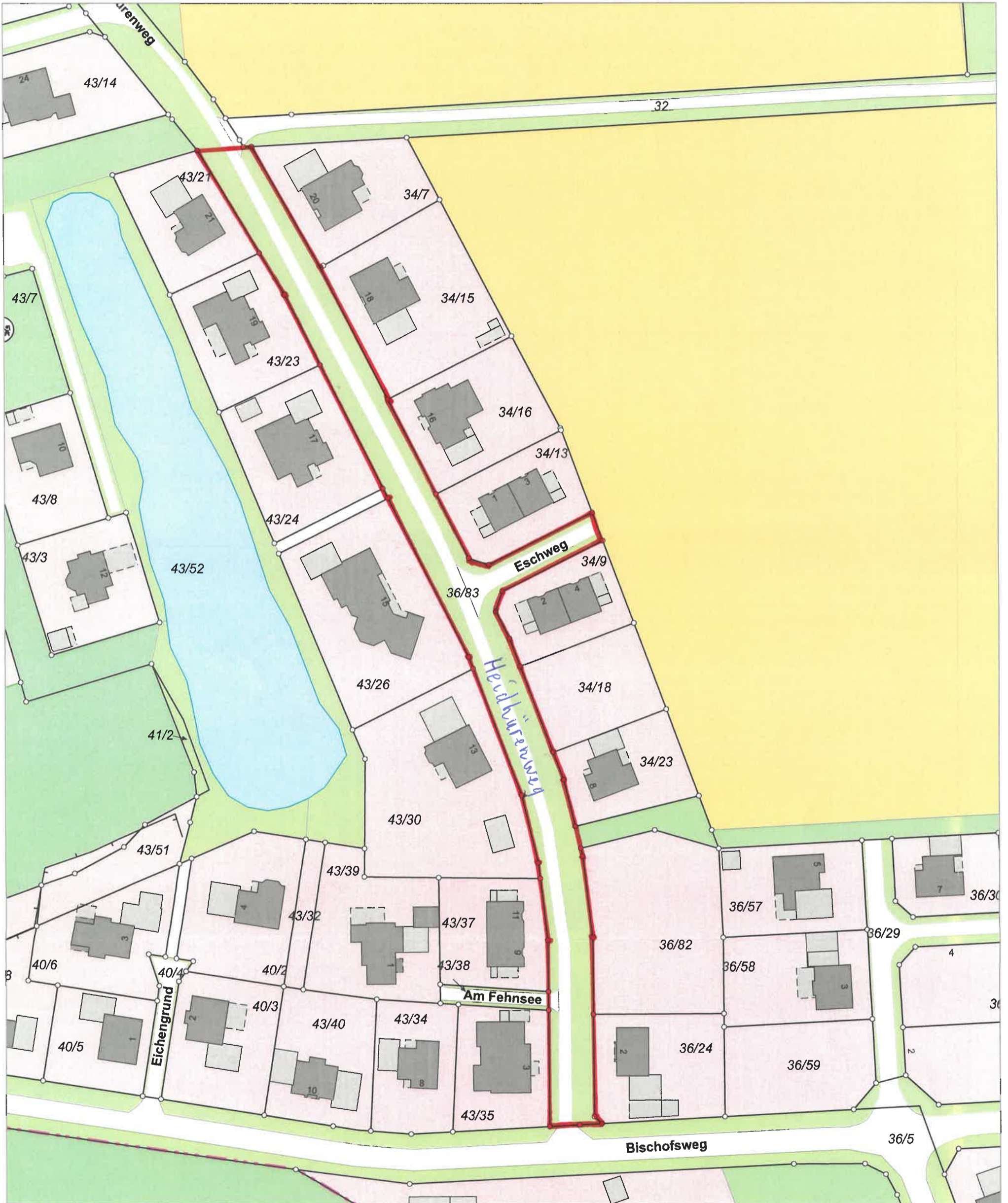

0 10 20 30
Meter

Gemeinde Walchum, Kreis Emsland, Reg. Bes. Weser-Ems

N = 5866477

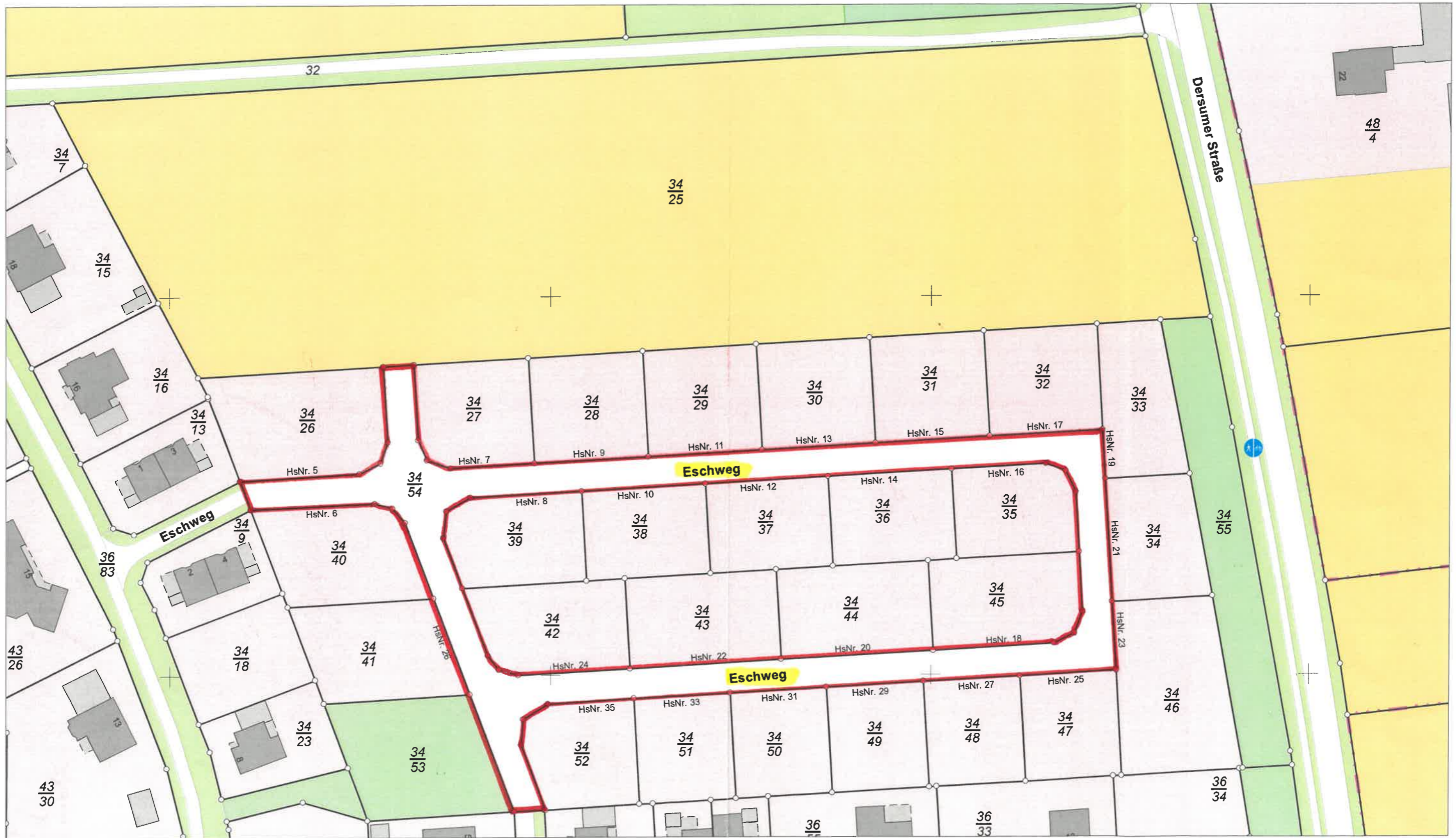

N = 5866257

Maßstab 1:1000 0 10 20 30 Meter



**Vermessungs- und Katasterverwaltung
Niedersachsen**

Gemeinde: Walchum
Gemarkung: Walchum
Flur: 27 Flurstück: 34/25

**Liegenschaftskarte 1:1000
Standardpräsentation**

Erstellt am 13.09.2021
Aktualität der Daten 11.09.2021

Verantwortlich für den Inhalt:
Landesamt für Geoinformation und Landesvermessung Niedersachsen
Regionaldirektion Osnabrück-Meppen - Katasteramt Papenburg -
Am Stadtpark 10
26871 Papenburg

Bereitgestellt durch:
Landesamt für Geoinformation und Landesvermessung Niedersachsen
- Katasteramt Papenburg -
Am Stadtpark 10
26871 Papenburg

Zeichen: E1-352-2021

Bei einer Verwertung für nichteigene oder wirtschaftliche Zwecke oder einer öffentlichen Wiedergabe sind die Allgemeinen Geschäfts- und Nutzungsbedingungen (AGNB) zu beachten; ggf. sind erforderliche Nutzungsrechte über einen zusätzlich mit der für den Inhalt verantwortlichen Behörde abzuschließenden Nutzungsvertrag zu erwerben.